



PROJETO DE LEI Nº 068 DE 30 DE JULHO DE 2024

Autoriza o Poder Executivo Municipal firmar parceria via Termo de Fomento, com a Associação de Pais e Amigos dos Excepcionais de Getúlio Vargas - APAE.

Art. 1º Fica o Poder Executivo Municipal autorizado a firmar parceria via Termo de Fomento com a Associação de Pais e Amigos dos Excepcionais de Getúlio Vargas - APAE, inscrita no CNPJ sob nº 88.716.915/0001-49, para ampliar o espaço físico da APAE, garantindo a oferta de serviços com qualidade, funcionalidade e acessibilidade para atendimento da atual demanda de usuários com deficiência intelectual e múltipla, bem como, para inclusão de novos usuários que buscarem por atendimento na entidade, tendo em vista o interesse público e recíproco do Município de Getúlio Vargas e da Organização da Sociedade Civil, cujo termo observará as diretrizes constantes na Lei Federal nº 13.019/2014.

Art. 2º Como prestação do Município de Getúlio Vargas, o mesmo repassará à Associação de Pais e Amigos dos Excepcionais de Getúlio Vargas – APAE, a importância de R\$ 150.000,00 (cento e cinquenta mil reais), conforme Plano de Trabalho anexo.

Art. 3º O Termo de Fomento terá vigência pelo período de 12 (doze) meses a partir da assinatura do respectivo Termo de Fomento.

Art. 4º As despesas decorrentes desta Lei correrão por conta de dotação orçamentária própria.

Art. 5º Esta Lei entrará em vigor na data de sua publicação.

PREFEITURA MUNICIPAL DE GETÚLIO VARGAS,



Projeto de Lei nº 068/2024 – Exposição de Motivos

Getúlio Vargas, 30 de julho de 2024.

Senhor Presidente,

Enviamos pelo presente, Projeto de Lei que autoriza o Poder Executivo Municipal firmar parceria via Termo de Fomento com a Associação de Pais e Amigos dos Excepcionais de Getúlio Vargas - APAE, inscrita no CNPJ sob nº 88.716.915/0001-49, para ampliar o espaço físico da APAE, garantindo a oferta de serviços com qualidade, funcionalidade e acessibilidade para atendimento da atual demanda de usuários com deficiência intelectual e múltipla, bem como, para inclusão de novos usuários que buscarem por atendimento na entidade, tendo em vista o interesse público e recíproco do Município de Getúlio Vargas e da Organização da Sociedade Civil, cujo termo observará as diretrizes constantes na Lei Federal nº 13.019/2014.

Atualmente, a APAE atende 177 usuários e enfrenta um aumento significativo na demanda, tornando necessária a ampliação de sua estrutura física. O espaço existente está no limite, especialmente para a Escola, que recebe novos alunos continuamente. Para resolver essa questão, a APAE iniciou em 2022 um projeto de ampliação com uma área adicional de 628,90 m² e um orçamento estimado de R\$1.204.924,26. O projeto inclui a construção de um novo bloco com 7 salas, 6 banheiros acessíveis, uma passarela e um elevador. Até agora, a infraestrutura do elevador foi concluída e o novo bloco está com as paredes levantadas e a cobertura em andamento. A conclusão da obra permitirá a continuidade e expansão do atendimento, garantindo melhores condições para os usuários e a possibilidade de matricular mais alunos.

Também está caracterizada a inviabilidade de competição entre as organizações da Sociedade Civil, em razão da natureza singular do objeto da parceria, aplicando-se assim, o contido no artigo 31, *caput* da Lei nº 13.019/14, alterada pela Lei nº 13.204/15, que prevê a inexigibilidade quanto ao chamamento público, na hipótese de inviabilidade de competição entre as OSCs, em razão da natureza singular do objeto da parceria.

Contando com a aprovação dos Nobres Vereadores, desde já manifestamos nosso apreço e consideração.

Atenciosamente,

MAURICIO SOLIGO,
Prefeito Municipal

Senhor Presidente
AQUILES PESSOA DA SILVA
Câmara Municipal de Vereadores
Nesta





VERIFICAÇÃO DAS ASSINATURAS



Código para verificação: 8B8D-DD04-8498-79BC

Este documento foi assinado digitalmente pelos seguintes signatários nas datas indicadas:

- ✓ MAURICIO SOLIGO (CPF 680.467.900-87) em 30/07/2024 16:30:57 (GMT-03:00)
Papel: Parte
Emitido por: Sub-Autoridade Certificadora 1Doc (Assinatura 1Doc)

Para verificar a validade das assinaturas, acesse a Central de Verificação por meio do link:

<https://getuliovargas.1doc.com.br/verificacao/8B8D-DD04-8498-79BC>

Associação de Pais e Amigos dos Excepcionais de Getúlio Vargas



Rua Marcelino Champagnat, 56
Fone: (54) 3341-1973 – 3341-5037
FUNDADA EM 22 DE SETEMBRO DE 1973
CNPJ. 88.716.915/0001-49



Ofício nº89

Getúlio Vargas, 20 de junho de 2024.

Senhor Prefeito

A Associação de Pais e Amigos dos Excepcionais de Getúlio Vargas, com sede à Rua Marcelino Champagnat, nº 56, na cidade de Getúlio Vargas/RS, vem por meio deste, manifestar interesse em firmar Parceria com esse município nos termos do Plano de Trabalho que segue em anexo.

Com o apoio e a certeza da vossa atenção, subscrevemo-nos.

ASSOCIACAO PAIS
AMIGOS DOS
EXCEPCIONAIS GETULIO
V:88716915000149

Assinado de forma digital por
ASSOCIACAO PAIS AMIGOS DOS
EXCEPCIONAIS GETULIO
V:88716915000149
Dados: 2024.06.20 15:48:02 -03'00'

Vlademir Dallastra
Presidente APAE

Senhor
Maurício Soligo
Prefeito Municipal
Getúlio Vargas/RS



PLANO DE TRABALHO
APAE GETÚLIO VARGAS/RS

**Projeto: Ampliar para Qualificar e
Desenvolver**

Getúlio Vargas, junho de 2024.

Associação de Pais e Amigos dos Excepcionais de Getúlio Vargas



Rua Marcelino Champagnat, 56
Fone: (54) 3341-1973 – 3341-5037
FUNDADA EM 22 DE SETEMBRO DE 1973
CNPJ. 88.716.915/0001-49



PLANO DE TRABALHO

1 – DADOS CADASTRAIS

Razão Social: Associação de Pais e Amigos dos Excepcionais de Getúlio Vargas		
Nome Fantasia: APAE Getúlio Vargas		
CNPJ: 88.716.915/0001-49		
Endereço: Rua Marcelino Champagnat, 56	Cidade: Getúlio Vargas	UF: RS
CEP: 99900-000	DDD/Telefone: (54) 3341-1973 / (54) 3341-5037	
E-mail: apae.gv.adm@gmail.com		
Conta Bancária Específica Banco: Banrisul	Código do Banco: 041	
Agência: 0650	Conta Corrente: 06.084.534.0-2	

Nome do Responsável: Vlademir Dallastra		
CPF: 333.053.550-53	RG / 9024255888 Órgão Expedidor: SSP/RS	
Cargo: Presidente	Período do Mandato: 02/01/2023 a 31/12/2025	
Profissão: Empresário		
Endereço: Rua Antonio Franklin da Silva, 280 – Bairro Santo André	CEP: 99900-000	
Município: Getúlio Vargas/RS		

2- PROPOSTA DE TRABALHO: (DESCRIÇÃO DO PROJETO)

Nome do Projeto: Ampliar para Qualificar e Desenvolver	
Prazo de Execução: 12 meses	
Início: Após a liberação de recursos	Término: 12 meses após o início da execução do projeto.
PÚBLICO ALVO Pessoas com deficiência intelectual e múltipla com indicação de atendimento na APAE, provenientes dos municípios de Charrua, Estação, Erebangó, Florianó Peixoto, Getúlio Vargas e Ipiranga do Sul.	

Associação de Pais e Amigos dos Excepcionais de Getúlio Vargas



Rua Marcelino Champagnat, 56
Fone: (54) 3341-1973 – 3341-5037
FUNDADA EM 22 DE SETEMBRO DE 1973
CNPJ. 88.716.915/0001-49



OBJETO DA PARCERIA

A Associação de Pais e Amigos dos Excepcionais de Getúlio Vargas através da formalização desta parceria pretende dar continuidade ao projeto de ampliação de sua sede, tendo por objetivo aumentar o espaço físico existente para garantir atendimento de qualidade a todos os usuários atendidos e ainda possibilitar a abertura de novas vagas, pois a procura por atendimento é crescente.

JUSTIFICATIVA DA PROPOSIÇÃO:

A Associação de Pais e Amigos dos Excepcionais de Getúlio Vargas, fundada em 1973, é uma associação civil, beneficente e tem sua atividade principal na Área de Assistência Social. Compõe a rede municipal de proteção social prestando atendimento no nível de Proteção Social Especial de Média Complexidade. Atua de acordo com a Política Nacional de Assistência Social, com a Lei Orgânica de Assistência Social e seus projetos estão de acordo com a Tipificação Nacional de Serviços Socioassistenciais e demais legislações vigentes.

O Município de Getúlio Vargas conta com a APAE como única entidade para atendimento de pessoas com Deficiência Intelectual e/ou Múltipla em nossa região. Atualmente atendemos usuários dos municípios de Charrua, Erebango, Estação, Ipiranga do Sul, Floriano Peixoto e Getúlio Vargas. A maioria das famílias é de nível socioeconômico médio/baixo e baixo.

Os atendimentos da APAE são voltados para pessoas com deficiência intelectual e múltipla em todas as idades, oportunizando serviços especializados em três áreas de atuação.

Na área de Assistência Social oferece serviços nos grupos de convivência, atendimentos individuais com escuta qualificada, oficinas ocupacionais variadas, grupos de atendimentos psicossociais, atendimentos nos programas de Autogestão e Autodefensoria e Promoção e Integração ao Mercado de Trabalho, além de atendimentos individuais e grupais aos familiares.

Na área da Saúde oferece atendimentos de fonoaudiologia, fisioterapia, equoterapia, neuropediatria/neurologia, psicologia, serviço social e terapia ocupacional.

Na área da educação a APAE mantém a Escola de Educação Especial, que funciona em dois turnos, cumprindo o mínimo de duzentos dias letivos e oitocentas horas/aula ano, oferecendo aos seus estudantes atendimento na Educação Infantil, Ensino Fundamental Anos Iniciais e EJA Anos Iniciais.

Associação de Pais e Amigos dos Excepcionais de Getúlio Vargas



Rua Marcelino Champagnat, 56
Fone: (54) 3341-1973 – 3341-5037
FUNDADA EM 22 DE SETEMBRO DE 1973
CNPJ. 88.716.915/0001-49



Atualmente a entidade está com 177 usuários matriculados e busca atendê-los com eficiência e qualidade, pois entende isso como fator fundamental para o processo de desenvolvimento dos mesmos. Ao longo dos anos a procura por atendimento na entidade vem aumentando significativamente, trazendo consigo a necessidade de ampliar o espaço físico existente para criação de novas salas para atendimento.

A maior dificuldade de espaço físico está relacionada à Escola, que a cada ano vem agregando novos alunos que são encaminhados pelas redes municipais e estaduais de ensino. Este aumento fez com que a entidade chegasse ao limite nos espaços disponíveis para salas de aula. Mesmo tendo realizado todas as manobras possíveis para promover a abertura de novas salas de aula, incluindo reformas e pequenas ampliações, o espaço existente não é suficiente e não temos novas possibilidades a não ser expandir nossa estrutura física.

Em busca de resolutividade para esta demanda, no ano de 2022 a APAE iniciou um projeto para ampliação da atual sede. A obra terá 628,90 m² de área construída com orçamento estimado de R\$1.204.924,26 (um milhão, duzentos e quatro mil, novecentos e vinte e quatro reais e vinte e seis centavos). Este projeto prevê a construção de um novo bloco que comportará 7 novas salas para atendimento e 6 banheiros com acessibilidade, uma passarela de ligação entre o prédio existente e o novo, bem como a instalação de um elevador. O projeto vem sendo executado em etapas conforme a disponibilidade de recursos captados.

Com muito esforço empenhado, a ampliação da APAE vem avançando e até o momento foi possível concluir toda a infraestrutura do elevador, bem como sua instalação. Também iniciamos a construção do novo bloco, o qual já se encontra com as paredes levantadas e está sendo iniciado a cobertura do mesmo.

Com recursos deste projeto pretendemos dar andamento a obra, executando etapas importantes, as quais serão detalhadas na sequência deste plano de trabalho. A execução deste projeto permitirá avançar significativamente na obra, permitindo estar cada vez mais próximo da conclusão final, só assim poderemos oferecer aos usuários uma melhor estrutura física, adaptada e adequada às reais necessidades das pessoas com deficiência intelectual e múltipla que utilizam este espaço. Poderemos, principalmente, garantir que a entidade possa continuar matriculando novos usuários, não necessitando restringir os atendimentos por falta de espaço físico.

Associação de Pais e Amigos dos Excepcionais de Getúlio Vargas



Rua Marcelino Champagnat, 56
Fone: (54) 3341-1973 – 3341-5037
FUNDADA EM 22 DE SETEMBRO DE 1973
CNPJ. 88.716.915/0001-49



Devido à importância desta obra e por ela garantir a continuidade e ainda a possibilidade de ampliar vagas de atendimento em um serviço essencial para pessoas com deficiência intelectual e múltipla de toda região, solicitamos a breve aprovação deste plano de trabalho.

3. OBJETIVOS

3.1 GERAIS:

Ampliar o espaço físico da APAE, garantindo a oferta de serviços com qualidade, funcionalidade e acessibilidade para atendimento da atual demanda de usuários com deficiência intelectual e múltipla, bem como, para inclusão de novos usuários que buscarem por atendimento na entidade.

4. METODOLOGIA

4.1 FORMA DE EXECUÇÃO:

A entidade utilizará os recursos deste projeto para execução de diversas etapas desta obra, conforme segue:

- Dar andamento à segunda fase do projeto elétrico e hidrossanitário, o qual será iniciado com recursos de um outro projeto já aprovado. Nesta segunda fase será feito a contratação de empresa que disponibilizará profissional habilitado na área e materiais necessários para a realização da instalação da fiação elétrica; instalação hidráulica para drenagem de ar condicionados; instalação hidráulica para alimentação e distribuição de água; instalação dos pontos de coleta e tratamento de esgoto; instalação de tubulações para coleta de água pluvial;

-Adquirir materiais de construção necessário para o revestimento das paredes internas e externas, sendo feito através de chapisco, emboço e reboco. A mão de obra será custeada com recursos de outro projeto já aprovado.

- Contratar empresa para o fornecimento e instalação de aberturas de alumínio totalizando 22 janelas, conforme detalhamento no projeto em anexo.

- Contratar empresa para fornecimento de pedras para peitoris das 22 janelas a serem instaladas.

- Contratar empresa para realizar a instalações de pontos e passagem de cabos da parte lógica (internet, monitoramento e alarme) interligando o prédio existente ao novo.

Associação de Pais e Amigos dos Excepcionais de Getúlio Vargas



Rua Marcelino Champagnat, 56
Fone: (54) 3341-1973 – 3341-5037
FUNDADA EM 22 DE SETEMBRO DE 1973
CNPJ. 88.716.915/0001-49



<p>-Contratação de empresa para executar a parte de funilaria do novo bloco que contempla capa muros, algerosas e calhas para coleta de água pluvial.</p>
5- RESULTADOS ESPERADOS:
<p>Espera-se que ao término deste projeto a entidade possa dedicar-se exclusivamente à fase de acabamento da obra, estando cada vez mais próximo da conclusão final da mesma. Só assim poderemos garantir atendimento com maior qualidade, sendo realizado em ambiente adequado e acessível e principalmente garantindo novas vagas de atendimento para usuários que buscarem por atendimento devido a deficiência apresentada.</p> <p>Espera-se ainda que ao término do projeto de ampliação os serviços sejam oferecidos em um espaço seguro, funcional e dentro das normas de acessibilidade exigidas pelos órgãos competentes.</p>
5.3 - PARÂMETROS PARA AFERIÇÃO DO CUMPRIMENTO DAS METAS
<p>Análise técnica da equipe de engenharia e arquitetura envolvidos na execução do projeto.</p>

6- CRONOGRAMA DE EXECUÇÃO (META, ETAPA OU FASE)

Meta	Etapa/ Fase	Especificação	Indicador Físico		Duração	
			Unidade	Quantidade	Início	Término
1.	1.	Contratar serviço para a execução de uma segunda etapa da parte elétrica e hidrossanitária;	und	01	Após a assinatura da parceria	12 meses após a assinatura da parceria
2.	1.	Aquisição de material de construção para reboco (areia, cimento, cal, massa fina)	und	01		
3.	1.	Contratar empresa para fornecimento e instalação das esquadrais externas;	und	01		
4.	1.	Contratar empresa para a realização dos serviços de funilaria do novo bloco	und	01		
5.	1.	Contratar empresa para realizar a instalação de pontos e passagens de cabo da parte lógica	und	01		

Associação de Pais e Amigos dos Excepcionais de Getúlio Vargas



Rua Marcelino Champagnat, 56
Fone: (54) 3341-1973 – 3341-5037
FUNDADA EM 22 DE SETEMBRO DE 1973
CNPJ. 88.716.915/0001-49



7 - PREVISÃO DA RECEITA E DESPESA (R\$1,00)

RECEITA	TOTAL	VALOR MENSAL	VALOR ANUAL
PROPONENTE	R\$ 0,00		R\$ 0,00
CONCEDENTE	R\$ 150.000,00		R\$ 150.000,00
TOTAL GERAL	R\$ 150.000,00		R\$ 150.000,00

8. CRONOGRAMA DE DESEMBOLSO (R\$ 1,00)

8.1 CONCEDENTE

1.	1º MÊS	2º MÊS	3º MÊS	4º MÊS	5º MÊS	6º MÊS
	R\$ 150.000,00					

8.2 - PROPONENTE - ORGANIZAÇÃO PARCEIRA (CONTRAPARTIDA)

1.	1º MÊS	2º MÊS	3º MÊS	4º MÊS	5º MÊS	6º MÊS
	-	-	-	-	-	-

9 - DETALHAMENTOS DA APLICAÇÃO DOS RECURSOS FINANCEIROS

ESPECIFICAÇÃO	VALOR
Material de Construção	R\$ 9.000,00
Serviços de Terceiros – Pessoa Jurídica	R\$ 141.000,00
TOTAL	R\$ 150.000,00

Associação de Pais e Amigos dos Excepcionais de Getúlio Vargas



Rua Marcelino Champagnat, 56
Fone: (54) 3341-1973 – 3341-5037
FUNDADA EM 22 DE SETEMBRO DE 1973
CNPJ. 88.716.915/0001-49



10 - PRESTAÇÃO DE CONTAS

A prestação de contas deverá ser apresentada no prazo até 90 (noventa) dias apartir do término da vigência da Parceria.

11- DECLARAÇÃO

Na qualidade de representante legal da ORGANIZAÇÃO DA SOCIEDADE CIVIL, declaro, para fins de comprovação junto ao MUNICÍPIO, para os efeitos e sob as penas da Lei, que inexistente qualquer débito ou situação de inadimplência com a Administração Pública Municipal ou qualquer entidade da Administração Pública, que impeça a transferência de recursos oriundos de dotações consignadas no orçamento do Município para aplicação na forma prevista e determinada por este Plano de Trabalho.

Getúlio Vargas, 19 de junho de 2024.

ASSOCIACAO PAIS
AMIGOS DOS
EXCEPCIONAIS GETULIO
V:88716915000149

Assinado de forma digital por
ASSOCIACAO PAIS AMIGOS DOS
EXCEPCIONAIS GETULIO
V:88716915000149
Dados: 2024.06.20 15:46:12 -03'00'

Vlademir Dallastra
Presidente APAE

Associação de Pais e Amigos dos Excepcionais de Getúlio Vargas



Rua Marcelino Champagnat, 56
Fone: (54) 3341-1973 – 3341-5037
FUNDADA EM 22 DE SETEMBRO DE 1973
CNPJ. 88.716.915/0001-49



12- APROVAÇÃO DO PLANO DE TRABALHO PELA ADMINISTRAÇÃO PÚBLICA

– Secretário(a) de Município requisitante:

Aprovado Reprovado

Data: __/__/__ Assinatura: _____

– Comissão de Avaliação e Monitoramento:

Aprovado Reprovado

Data: __/__/__ Assinatura: _____

– Gestor da Parceria:

Aprovado Reprovado

Data: __/__/__ Assinatura: _____

– Chefe do Poder Executivo:

Aprovado Reprovado

Data: __/__/__ Assinatura: _____

**CAU/BR**Conselho de Arquitetura
e Urbanismo do Brasil

Registro de Responsabilidade Técnica - RRT

RRT 13298932**Verificar Autenticidade**

1. RESPONSÁVEL TÉCNICO

Nome Civil/Social: PAOLA LUNEDO
Título Profissional: Arquiteto(a) e UrbanistaCPF: 031.XXX.XXX-48
Nº do Registro: 00A1845225

2. DETALHES DO RRT

Nº do RRT: SI13298932I00CT001
Data de Cadastro: 18/07/2023
Data de Registro: 18/07/2023
Tipologia: EducacionalModalidade: RRT SIMPLES
Forma de Registro: INICIAL
Forma de Participação: INDIVIDUAL

2.1 Valor do RRT

Valor do RRT: R\$115,18

Pago em: 18/07/2023

3. DADOS DO SERVIÇO/CONTRATANTE

3.1 Serviço 001

Contratante: ASSOCIAÇÃO DE PAIS E AMIGOS DOS EXEPCIONAIS DE GETÚLIO VARGAS
Tipo: Pessoa Jurídica de Direito Privado
Valor do Serviço/Honorários: R\$0,00CPF/CNPJ: 88.XXX.XXX/0001-49
Data de Início: 19/07/2023
Data de Previsão de Término: 19/07/2024

3.1.1 Dados da Obra/Serviço Técnico

CEP: 99900000 Nº: 56
Logradouro: MARCELINO CHAMPAGNAT Complemento:
Bairro: CENTRO Cidade: Getúlio Vargas
UF: RS Longitude: Latitude:

3.1.2 Descrição da Obra/Serviço Técnico

PROJETO DE EDIFICAÇÃO EDUCACIONAL, COM ESTRUTURA EM CONCRETO E VEDAÇÕES EM ALVENARIA, COM 720,80M².

3.1.3 Declaração de Acessibilidade

Declaro o atendimento às regras de acessibilidade previstas em legislação e em normas técnicas pertinentes para as edificações abertas ao público, de uso público ou privativas de uso coletivo, conforme § 1º do art. 56 da Lei nº 13146, de 06 de julho de 2015.

3.1.4 Dados da Atividade Técnica

Grupo: PROJETO	Quantidade: 720,80
Atividade: 1.1.2 - Projeto arquitetônico	Unidade: metro quadrado
Grupo: PROJETO	Quantidade: 720,80
Atividade: 1.5.1 - Projeto de instalações hidrossanitárias prediais	Unidade: metro quadrado
Grupo: PROJETO	Quantidade: 720,80
Atividade: 1.5.7 - Projeto de instalações elétricas prediais de baixa tensão	Unidade: metro quadrado



CAU/BR

Conselho de Arquitetura
e Urbanismo do Brasil

Registro de Responsabilidade Técnica - RRT

RRT 13298932



Verificar Autenticidade

4. RRT VINCULADO POR FORMA DE REGISTRO

Nº do RRT	Contratante	Forma de Registro	Data de Registro
SI13298932I00CT001	ASSOCIAÇÃO DE PAIS E AMIGOS DOS EXEPCIONAIS DE GETÚLIO VARGAS	INICIAL	18/07/2023

5. DECLARAÇÃO DE VERACIDADE

Declaro para os devidos fins de direitos e obrigações, sob as penas previstas na legislação vigente, que as informações cadastradas neste RRT são verdadeiras e de minha responsabilidade técnica e civil.

6. ASSINATURA ELETRÔNICA

Documento assinado eletronicamente por meio do SICCAU do arquiteto(a) e urbanista PAOLA LUNEDO, registro CAU nº 00A1845225, na data e hora: 18/07/2023 10:19:54, com o uso de login e de senha. O **CPF/CNPJ** está oculto visando proteger os direitos fundamentais de liberdade, privacidade e o livre desenvolvimento da personalidade da pessoa natural **(LGPD)**

A autenticidade deste RRT pode ser verificada em: <https://siccau.caubr.gov.br/app/view/sight/externo?form=Servicos>, ou via QRCode.

Paola Lunedo

A autenticidade deste RRT pode ser verificada em: <https://siccau.caubr.gov.br/app/view/sight/externo?form=Servicos>, ou via QRCode. Documento Impresso em: 18/07/2023 às 21:52:16 por: siccau, ip 10.128.0.1.



Tipo: EXECUÇÃO DE OBRA DE EDIFICAÇÃO	Participação Técnica: INDIVIDUAL/PRINCIPAL
Convênio: NÃO É CONVÊNIO	Motivo: NORMAL

Contratado

Carteira: RS248399	Profissional: MICAEL DE MORAES	E-mail: moraes_micael@hotmail.com
RNP: 2219947408	Título: Engenheiro Civil	
Empresa: NENHUMA EMPRESA		Nr.Reg.:

Contratante

Nome: ASSOCIAÇÃO DE PAIS E AMIGOS DOS EXEPCIONAIS	E-mail:
Endereço: RUA MARCELINO CHAMPAGNAT 56	Telefone:
Cidade: GETÚLIO VARGAS	Bairro.: CENTRO
	CPF/CNPJ: 88716915000149
	CEP: 99900000 UF: RS

Identificação da Obra/Serviço

Proprietário: ASSOCIAÇÃO DE PAIS E AMIGOS DOS EXEPCIONAIS	
Endereço da Obra/Serviço: Rua MARCELINO CHAMPAGNAT 56	CPF/CNPJ: 88716915000149
Cidade: GETÚLIO VARGAS	CEP: 99900000 UF: RS
Bairro: CENTRO	
Finalidade: ESCOLAR	Dimensão(m2): 720,80 Vlr Contrato(R\$): 3.000,00 Honorários(R\$): 3.000,00
Data Início: 19/07/2023 Prev.Fim: 19/07/2024	Custo da obra(R\$): 950.000,00 Ent.Classe:

Atividade Técnica	Descrição da Obra/Serviço	Quantidade	Unid.
Projeto e Execução	Edificações - Arquitetônico	720,80	M²
Projeto e Execução	Fundações Superficiais	720,80	M²
Projeto e Execução	Estruturas - Concreto Armado	720,80	M²
Projeto e Execução	Edificações - Impermeabilizações	720,80	M²
Projeto e Execução	Instalações - Elétricas em Baixa Tensão (1000 V)	720,80	M²
Projeto e Execução	Instalações - Hidrossanitária em Edificações	720,80	M²

ART registrada (paga) no CREA-RS em 18/07/2023

 Local e Data	Declaro serem verdadeiras as informações acima	De acordo
	MICAEL DE MORAES Profissional	 ASSOCIAÇÃO DE PAIS E AMIGOS DOS EXEPCIONAIS Contratante

A AUTENTICIDADE DESTA ART PODE SER CONFIRMADA NO SITE DO CREA-RS, LINK SOCIEDADE - ART CONSULTA.

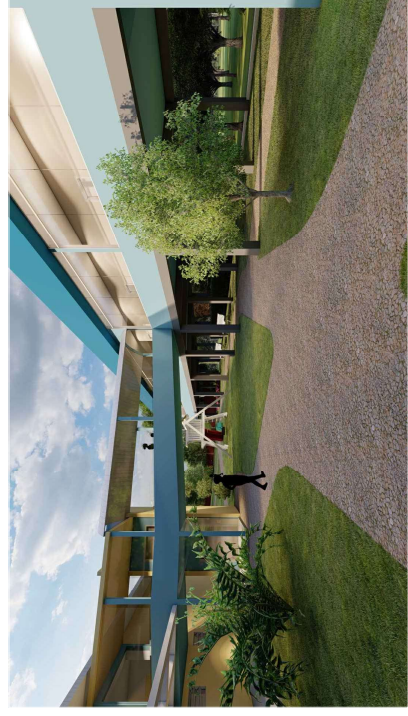
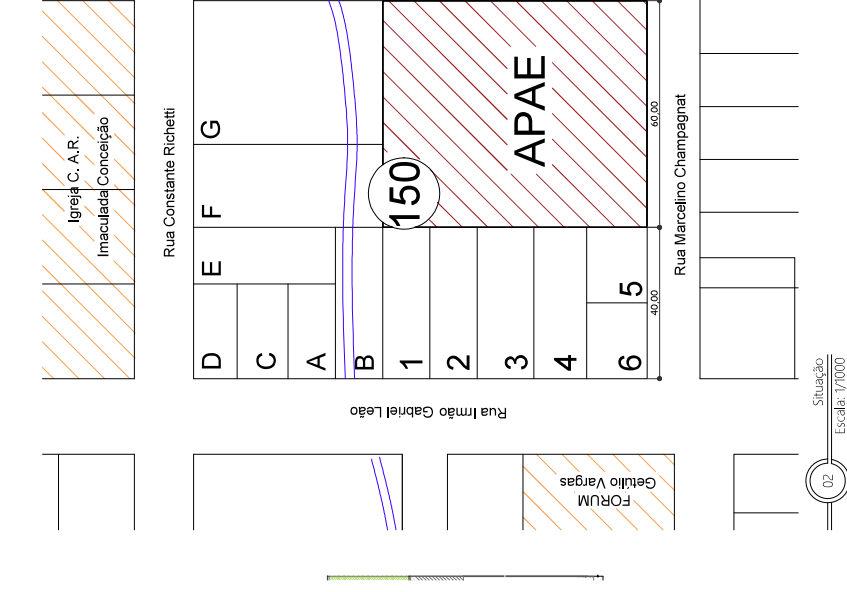
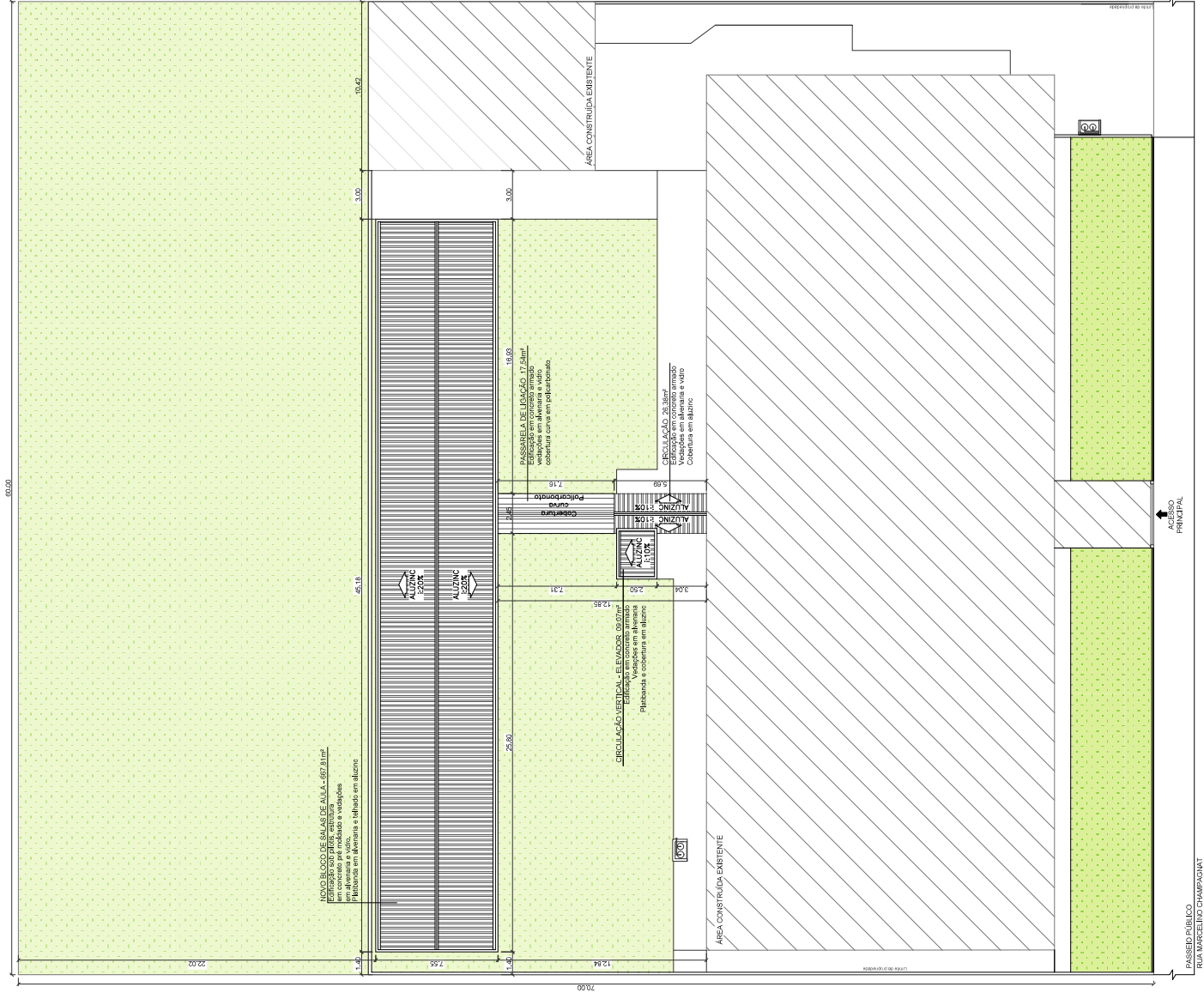

Projeto:	Projeto de Ampliação Novo bloco de salas de aula APAAE Getúlio Vargas	Área:	720,80m ²
Resp. Técnico:	Arq. Paola Lúnedo CAU RS A 184522-5	Data:	Junho/2023
		Entrevista:	Rua Marcelino Champagnat, nº56, Getúlio Vargas/RS
		Escala:	Indicada
		Plancha:	01

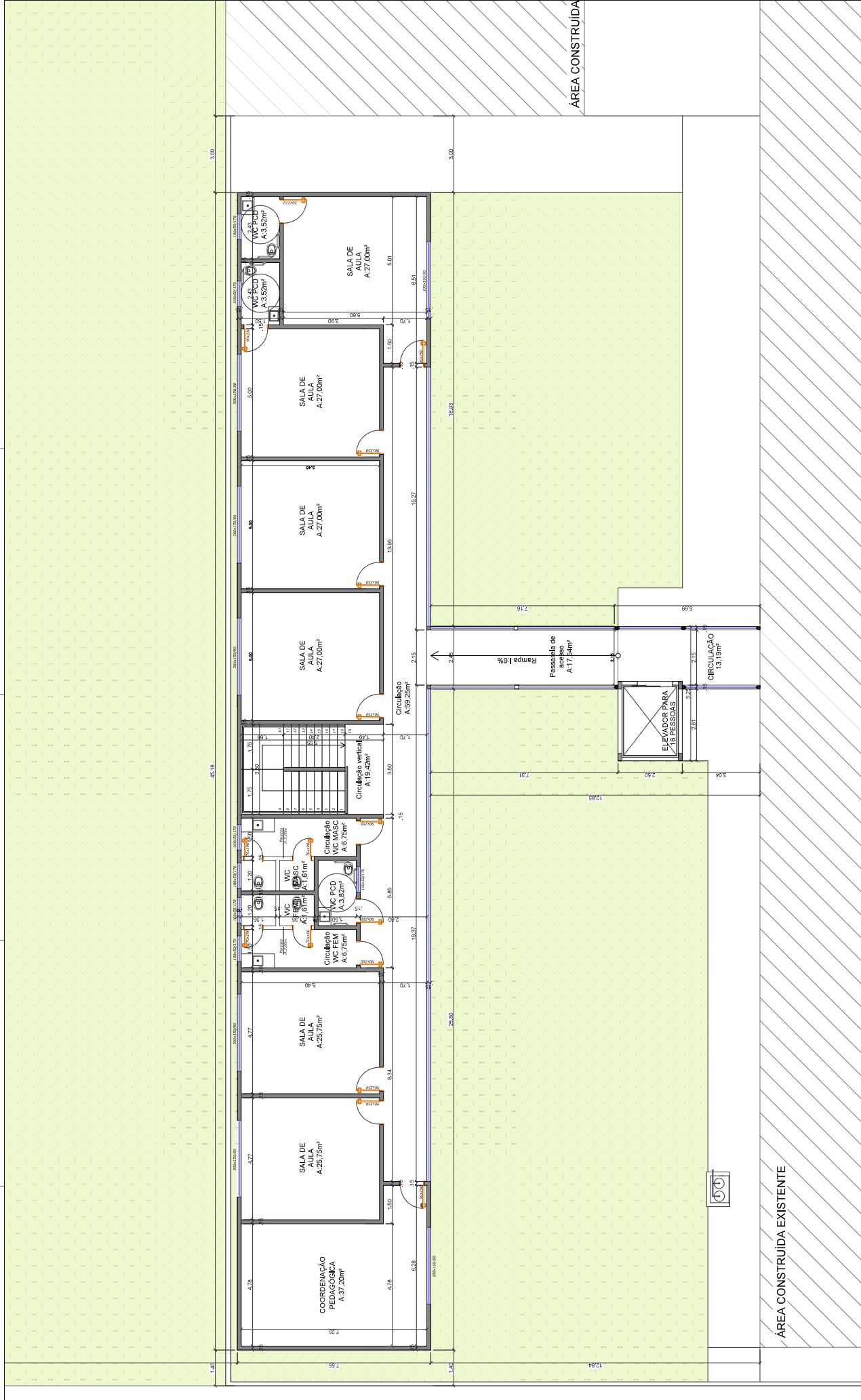

Projeto: Projeto de Ampliação Novo bloco de salas de aula APAE Getúlio Vargas	Assunto: Projeto de Ampliação Novo bloco de salas de aula APAE Getúlio Vargas	Área: 720,80m²	
		Projeto: Arquitetônico	Data: Junho/2023
Resp. Técnico: Arq. Paola Lumedo CAU RS A 184522-5	Entregado por: Rua Marcelino Champagnat, nº56, Getúlio Vargas/RS	Escala: Indicada	Plancha: 02

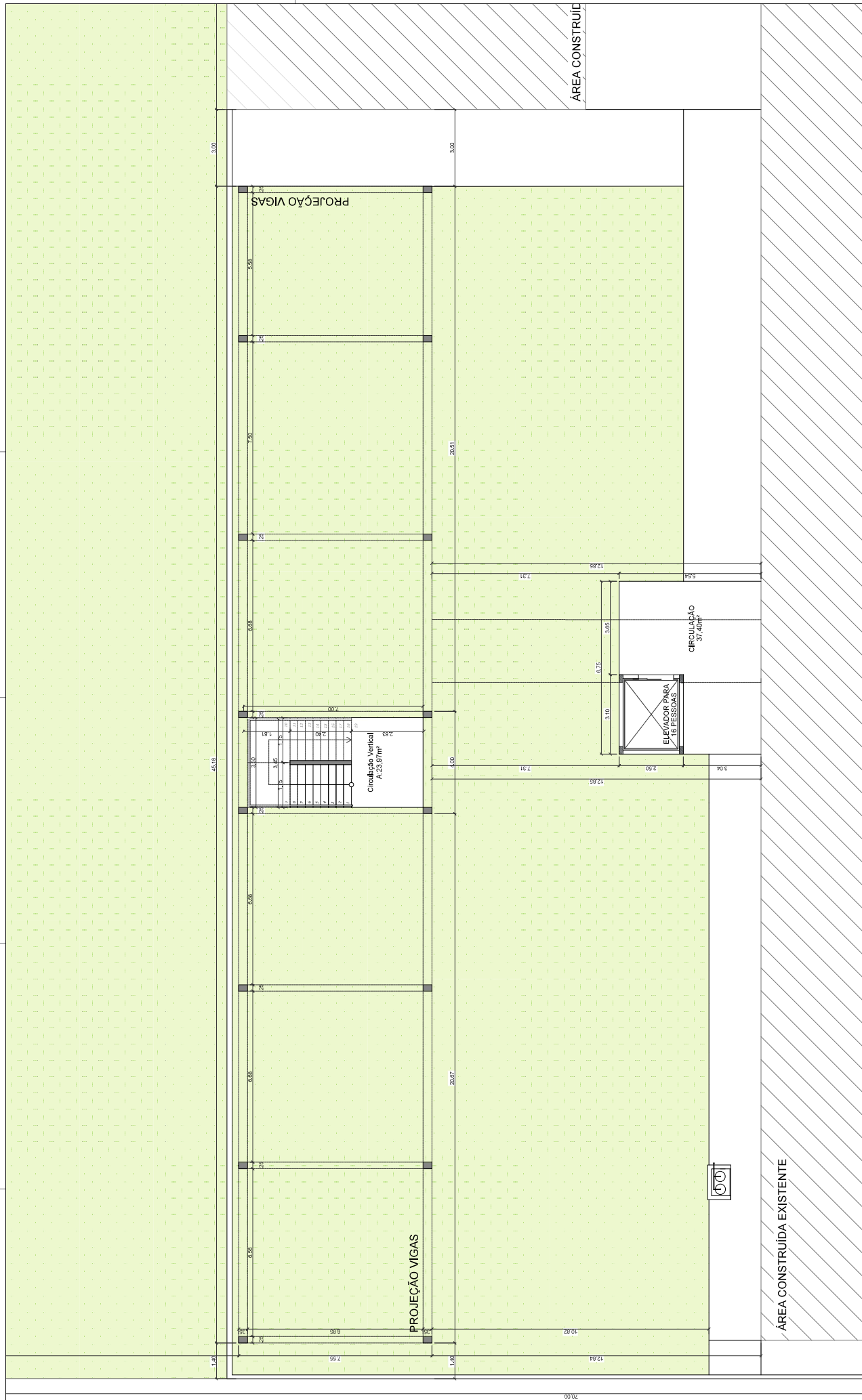

04

Planta baixa - Subsolo
Escala: 1/100

Projeto: Projeto Arquitetônico	Assunto: Projeto de Ampliação Novo bloco de salas de aula APAE Getúlio Vargas	Área: 720,80m²
	Entregue: Rua Marcelino Champagnat, nº56, Getúlio Vargas/RS	Data: Junho/2023
Resp. Técnico: Arq. Paola Lunedo CAU RS A 184522-5	Escala: Indicada	Plancha: 03

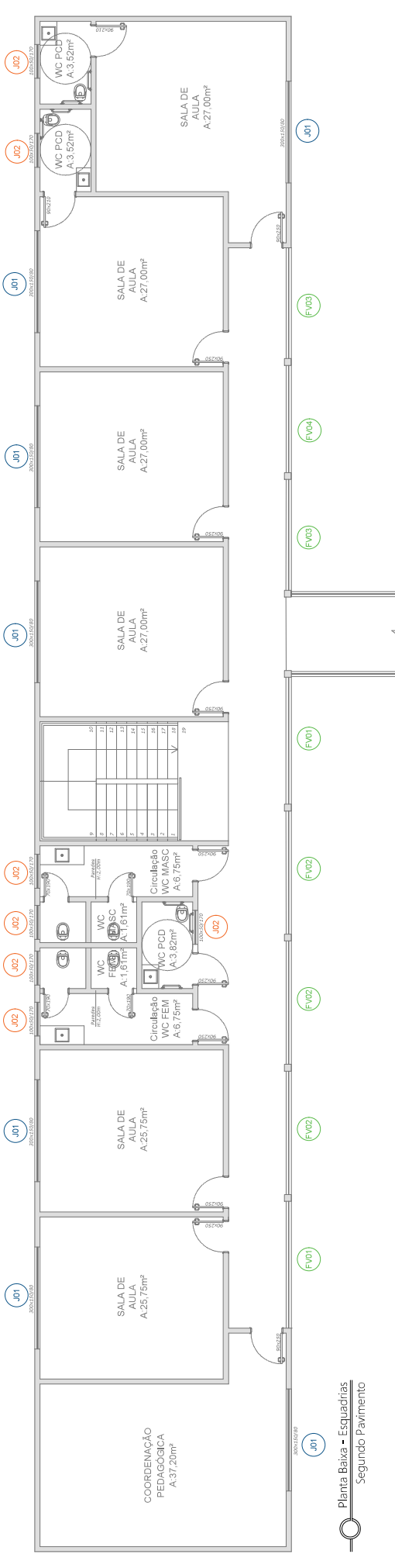

Planta Baixa - Esquadrias
Segundo Pavimento

Nomenclatura	Ambiente	Pavimento	QTD.	Tipo	Descrição	Largura (m)	Altura (m)	Peitoril (m)
FV01	Circulação	Segundo Pavimento	2	Fechamento de Vidro + Janelas correr	Esquadria em alumínio branco, com 4 partes, com vidro temperado incolor 6mm, linha Nobile65. (ver detalhe específico)	3,73	1,69	0,82
FV02	Circulação	Segundo Pavimento	3	Fechamento de Vidro + Janelas correr	Esquadria em alumínio branco, com 4 partes, com vidro temperado incolor 6mm, linha Nobile65. (ver detalhe específico)	3,63	1,69	0,82
FV03	Circulação	Segundo Pavimento	2	Fechamento de Vidro + Janelas correr	Esquadria em alumínio branco, com 4 partes, com vidro temperado incolor 6mm, linha Nobile65. (ver detalhe específico)	3,26	1,69	0,82
FV04	Circulação	Segundo Pavimento	1	Fechamento de Vidro + Janelas correr	Esquadria em alumínio branco, com 4 partes, com vidro temperado incolor 6mm, linha Nobile65. (ver detalhe específico)	3,16	1,69	0,82
J01	Salas de Aula	Segundo Pavimento	7	Janela Correr	Janela com 2 folhas de correr, com estrutura branca e vidro temperado incolor 6mm. Perfil mínimo da caixa de 60x25mm. Com grade de segurança integrada.	3,00	1,50	0,80
J02	Banheiros	Segundo Pavimento	7	Janela Maxim-ar	Janela maxim-ar com estrutura branca e vidro temperado incolor 6mm. Perfil mínimo da caixa de 60x25mm. Com grade de segurança integrada.	1,00	0,50	1,70

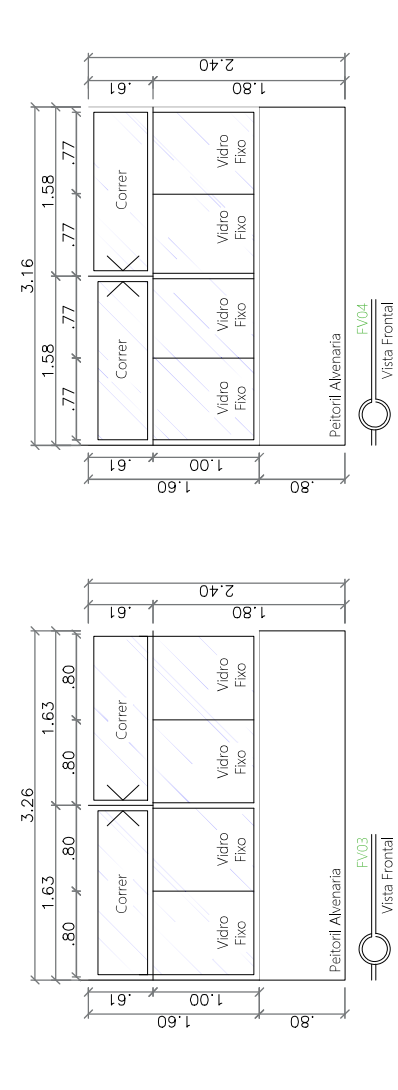
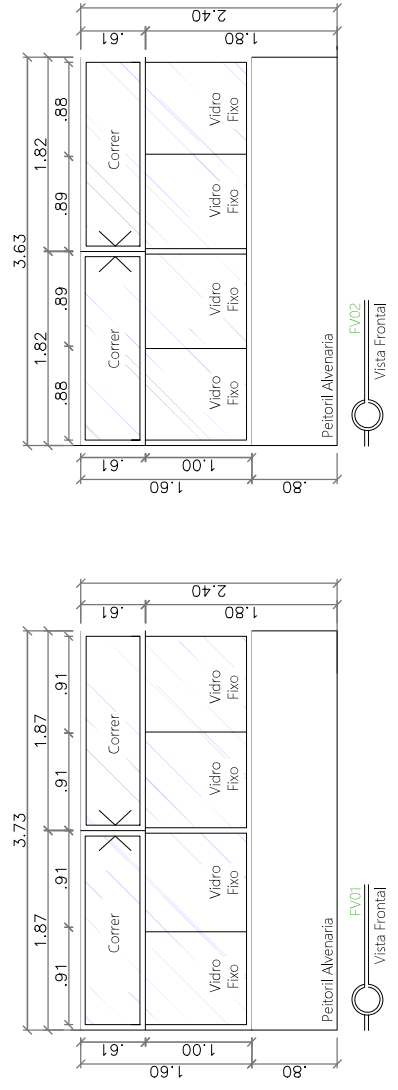

* Medidas consideradas somente para orçamento. Para execução, conferir as medidas na obra.

Projeto:	Assunto:	Proprietário(s):	Data:	Escala:	Resp. Técnicos:	Plancha:
EDIFICAÇÃO INSTITUCIONAL	Detalhamento de Esquadrias	APAE GETÚLIO VARGAS	Maior/2024			
			Area:			
						01
						MAIS Engenharia e Arquitetura
						s/e



Protocolo 2.193/2024



Acompanhe via internet em <https://getuliovargas.1doc.com.br/atendimento/> usando o código: 635.417.189.108.080.367

Situação geral em 30/07/2024 15:46: Em tramitação interna

**ASSOCIACAO PAIS AMIGOS DOS EXCEPCIONAIS
GETULIO V**

apaegv.alineseehaber@gmail.com

SMA - PRO - Setor de Protocolo

Entrada*: Site

Para

SMA - PRO - Seto...

10 setores envolvidos

SMA - PRO

SMA

SMSAS

SMA - LIC

GAB

SMA - SCAM

SMAS - COMAS

ASC

PROCJUR

CSCI

20/06/2024 16:13

Este documento contém assinatura digital, realizada por ANDREZA SOCCOL CPF 012.003.680-02, JULIANA MARIA ACCORSI LEMOS CPF 925.226.290-34, MARIELE MAURICIO SOLIGO CPF 680.467.900-87, MAURICIO SOLIGO CPF 680.467.900-87.

Outro

Boa tarde!

Segue Plano de Trabalho para formalização de parceria entre APAE e Município de Getúlio Vargas.

Atenciosamente,

Marilvane

APAE

Contatos participantes

ASSOCIACAO PAIS AMIGOS DOS EXCEPCIONAIS GETULIO V - CNPJ 88.716.915/0001-49

Apae_rs Getúlio Vargas - CNPJ 88.716.915/0001-49

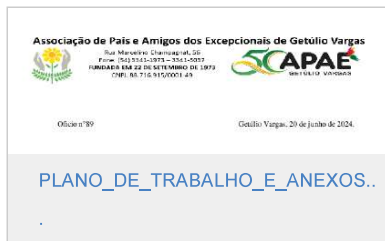

Revisar

Quem já visualizou? 2 ou mais pessoas

20/06/2024 16:13:28

E-mail para apaegv.paulobotton@gmail.com, apae.gv.adm@gmail.com,

getuliovargas@apaers.org.br

E-mail entregue, lido, clicado (37)

Despacho 1- 2.193/2024

20/06/2024 16:20 (Encaminhado)

Nádia M. SMA - PRO

SMA - Secretaria...

CC

SMSAS - Secretaria Municipal de Saúde e Assistência Social

SMA - LIC - Seção de Licitações

SMA - Secretaria Municipal de Administração

Segue pedido feito através do site.

—
Nádia Denise Muller

Auxiliar de Secretária

Quem já visualizou? 2 ou mais pessoas

20/06/2024 16:20:28 Nádia Denise Muller SMA - PRO arquivou.

20/06/2024 16:28:59 Jéssica Luana de Oliveira Wrzesinski SMA - LIC arquivou.

20/06/2024 16:28:59 Jéssica Luana de Oliveira Wrzesinski SMA - LIC parou de acompanhar.

Despacho 2- 2.193/2024

04/07/2024 15:28

(Encaminhado)

Tatiane G. SMA

GAB - Gabinete d...

CC

Ao Gabinete para despacho

—
Tatiane Giaretta

Secretária Municipal de Administração

Prefeitura Municipal de Getulio Vargas

Quem já visualizou? 2 ou mais pessoas

04/07/2024 15:28:47 Tatiane Giaretta SMA arquivou.

Despacho 3- 2.193/2024

04/07/2024 15:55

(Encaminhado)

Mauricio S. GAB

SMA - SCAM - Set...

CC

Como requer. À Comissão de Avaliação e Monitoramento de Parcerias.

—
Mauricio Soligo

Prefeito

Quem já visualizou? 2 ou mais pessoas

04/07/2024 15:28:47 Tatiane Giaretta SMA arquivou.

Quem já visualizou? 2 ou mais pessoas

04/07/2024 15:55:34 Mauricio Soligo **GAB** arquivou.

04/07/2024 15:55:34 Mauricio Soligo **GAB** parou de acompanhar.

05/07/2024 10:47:17 Nádia Denise Muller **SMA - PRO** arquivou.

Despacho 4-2.193/2024

15/07/2024 15:30
(Encaminhado)

Andreza S.

SMA - SCAM

SMA - Secretaria...

CC

PARECER DA COMISSÃO DE AVALIAÇÃO E MONITORAMENTO

PORTARIA Nº 20.920 DE 16 DE DEZEMBRO DE 2016

PORTARIA Nº 21.925 DE 08 DE MAIO DE 2018

PORTARIA Nº 22.448 DE 24 DE OUTUBRO DE 2018

PORTARIA Nº 28.083 DE 25 DE ABRIL DE 2024

A comissão de avaliação e monitoramento, no uso de suas atribuições legais, com fundamento na Lei Federal 13.019/2014, observaram o proposto no Plano de Trabalho apresentado pela APAE, que tem o objetivo de Ampliar o espaço físico da entidade, garantindo a oferta de serviços com qualidade, funcionalidade e acessibilidade para atendimento da atual demanda de usuários com deficiência intelectual e múltipla, bem como, para inclusão de novos usuários que buscarem por atendimento na entidade, a **comissão APROVA o projeto para firmar convênio com a entidade APAE.**

—
Atenciosamente,

ANDREZA SOCCOL

Atuação: Diretora de Turismo e Secretária da Junta de Serviço Militar.

Quem já visualizou? 2 ou mais pessoas

15/07/2024 15:30:44 Andreza Soccol **SMA - SCAM** solicitou a assinatura de **Mariele Zawierucka Bressan** em Despacho 4- 2.193/2024 . **Assinado**

15/07/2024 15:30:44 Andreza Soccol **SMA - SCAM** solicitou a assinatura de **Juliana Maria Accorsi Lemos** em Despacho 4- 2.193/2024 . **Assinado**

15/07/2024 15:30:52 Andreza Soccol **SMA - SCAM** assinou digitalmente **Protocolo 4- 2.193/2024** com o certificado **ANDREZA SOCCOL CPF 012.003.680-02** conforme **MP nº 2.200/2001** .

15/07/2024 15:31:00 Andreza Soccol **SMA - SCAM** arquivou.

15/07/2024 15:31:00 Andreza Soccol **SMA - SCAM** parou de acompanhar.

15/07/2024 15:34:12 Nádia Denise Muller **SMA - PRO** arquivou.

Este documento contém assinatura digital, realizada por **ANDREZA SOCCOL CPF 012.003.680-02**, **JULIANA MARIA ACCORSI LEMOS CPF 925.226.290-34**, **MARIELE MAURICIO SOLIGO CPF 680.467.900-87**, **MAURICIO SOLIGO CPF 680.467.900-87**.

15/07/2024 15:49:34 Juliana Maria Accorsi Lemos (SMA - SCAM) assinou digitalmente **Protocolo 4- 2.193/2024** com o certificado **JULIANA MARIA ACCORSI LEMOS** CPF **925.226.290-34** conforme [MP nº 2.200/2001](#)

15/07/2024 16:56:12 Mariele Zawierucka Bressan (SECD - DE - SOP) assinou digitalmente **Protocolo 4- 2.193/2024** com o certificado **MARIELE ZAWIERUCKA BRESSAN** CPF **009.909.560-24** conforme [MP nº 2.200/2001](#)

Despacho 5- 2.193/2024

17/07/2024 11:13
(Encaminhado)

Tatiane G. (SMA)

(SMAS - COMAS - C...)

CC

Segue ao Conselho para análise e parecer.

—
Tatiane Giaretta
Secretária Municipal de Administração
Prefeitura Municipal de Getulio Vargas

Quem já visualizou? 2 ou mais pessoas

Despacho 6- 2.193/2024

17/07/2024 11:15
(Encaminhado)

Tatiane G. (SMA)

(SMA - LIC - Seçã...)

CC

Segue para o setor de licitações a fim de que solicite a documentação complementar do processo.

—
Tatiane Giaretta
Secretária Municipal de Administração
Prefeitura Municipal de Getulio Vargas

Quem já visualizou? 2 ou mais pessoas

17/07/2024 11:16:09 Tatiane Giaretta (SMA) arquivou.

Despacho 7- 2.193/2024

17/07/2024 13:20 (Respondido)

Jéssica W. (SMA - LIC)

[ASSOCIACAO PAIS AMIGOS DOS EXCEPCIONAIS GETULIO V](#)

apaegv.alineseehaber@gmail.com

CC

Segue ofício para que seja providenciada a documentação complementar.

—
Jéssica Luana de Oliveira W.
Oficial Administrativo.



Oficio_documentos_Termo_de...

Quem já visualizou? 2 ou mais pessoas

Revisar

17/07/2024 13:21:00 Jéssica Luana de Oliveira Wrzesinski SMA - LIC solicitou a assinatura de Mauricio Soligo em Despacho 7- 2.193/2024 .

Assinado

17/07/2024 13:21:00 E-mail para apaegv.alineseenhaber@gmail.com, apae.gv.adm@gmail.com, getuliovargas@apaers.org.br

E-mail entregue, lido, clicado (36)

17/07/2024 13:21:03 Jéssica Luana de Oliveira Wrzesinski SMA - LIC arquivou.

17/07/2024 13:21:03 Jéssica Luana de Oliveira Wrzesinski SMA - LIC parou de acompanhar.

17/07/2024 13:54:33 Mauricio Soligo GAB assinou digitalmente Protocolo 7- 2.193/2024 com o certificado MAURICIO SOLIGO CPF 680.467.900-87 conforme MP nº 2.200/2001 .

17/07/2024 13:54:34 E-mail para apaegv.alineseenhaber@gmail.com, apae.gv.adm@gmail.com, getuliovargas@apaers.org.br

E-mail entregue, lido (28)

17/07/2024 14:50:20 Tatiane Giaretta SMA arquivou.

18/07/2024 09:28:46 Nádia Denise Muller SMA - PRO arquivou.

Despacho 8- 2.193/2024

18/07/2024 16:46

(Respondido)

Apae_rs Getúlio Vargas
getuliovargas@apaers.org.br
(via email)

Envolvidos internos
acompanhando
CC

Boa Tarde!
Segue a documentação

- 7 a CERTIDÃO NEGATIVA TRIBUTOS FEDERAIS.pdf
- 7 b CERTIDÃO REGULARIDADE ESTADUAL.pdf
- 7 c CERTIDÃO NEGATIVA DÉBITOS MUNICIPAIS.pdf
- 9 CERTIFICADO REGULARIDADE FGTS.pdf
- 10 CERTIDÃO DÉB TRABALHISTAS.pdf
- 2024_07_18_-_Certidao_negativa_debitos_-_crc_rs_-_Cleber.pdf
- ATA ELEIÇÃO 2023.pdf

Este documento contém assinatura digital, realizada por ANDREZA SOCCOL CPF 012.003.680-02, JULIANA MARIA ACCORSI LEMOS CPF 925.226.290-34, MARIELE MAURICIO SOLIGO CPF 680.467.900-87, MAURICIO SOLIGO CPF 680.467.900-87.

 ATESTADO FUNCIONAMENTO.pdf	
 CEBAS..pdf	
 CNPJ.pdf	
 DECLARAÇÃO ADIMPLÊNCIA.pdf	
 DECLARAÇÃO APLICAÇÃO DE ACORDO COM O ART 51.pdf	
 DECLARAÇÃO APLICAÇÃO.pdf	
 DECLARAÇÃO CAPACIDADE ADMINISTRATIVA.pdf	
 DECLARAÇÃO CONTA CORRENTE.pdf	
 DECLARAÇÃO CONTADOR.pdf	
 DECLARAÇÃO CONTRAPARTIDA.pdf	
 DECLARAÇÃO CÂMARA VEREADORES.pdf	
 DECLARAÇÃO DAS COMPRAS.pdf	
 DECLARAÇÃO DIRIGENTES.pdf	
 DECLARAÇÃO EXPERIÊNCIA PRÉVIA.pdf	
 DECLARAÇÃO LEI 12527.pdf	
 DECLARAÇÃO NOME GESTOR.pdf	
 DECLARAÇÃO NÃO AGENTE POLÍTICO.pdf	
 DECLARAÇÃO NÃO CONTRATAR PARENTES.pdf	
 DECLARAÇÃO VANTAGEM ECONÔMICA.pdf	
 ESCRITURA.pdf	
 ESTATUTO AUTENTICADO-2023.pdf	

- FICHA DE CADASTRO.pdf
- Plano de Trabalho.pdf
- RG E CPF DO PRESIDENTE 2023.pdf

solicitada.

Att.

Marilvane

Em qua., 17 de jul. de 2024 às 13:54, Prefeitura de Getúlio Vargas <notificacao@1doc.com.br> escreveu:

Novo despacho no **Protocolo 7- 2.193/2024** em 17/07/2024 às 13:20:



De: SMA - LIC - Seção de Licitações

Segue ofício para que seja providenciada a documentação complementar.

—
Jéssica Luana de Oliveira W.
Oficial Administrativo.

Ao responder este e-mail, sua mensagem será automaticamente incluída como despacho no Protocolo.

Atenção: existem anexos relacionados a este documento. Acesse a versão completa abaixo para ter acesso.

[Acompanhar online »](#)

—
Para cancelar recebimento de comunicação de **Prefeitura de Getúlio Vargas** neste e-mail, [clique aqui](#).

Quem já visualizou? 2 ou mais pessoas

22/07/2024 09:53:12 Nádia Denise Muller SMA - PRO arquivou.

Despacho 9- 2.193/2024

24/07/2024 09:35

(Respondido)

Juliana L.

SMAS - COMAS

Segue parecer do COMAS

O Conselho Municipal de Assistência Social, levando em conta sua competência institucional de Controle Social, resolve emitir PARECER FAVORÁVEL em reunião extraordinária, via online (whatsapp), realizada no dia 22 de Julho de 2024, ata nº 03/2024, pg 96, Resolução nº 03/2024, referente ao Plano de Trabalho apresentado pela entidade Associação de

Envolvidos internos
acompanhando
CC

Pais e Amigos dos Excepcionais de Getúlio Vargas - APAE, que tem por objetivo Ampliar o espaço físico da entidade, garantindo a oferta de serviços com qualidade e acessibilidade para atendimento da atual demanda de usuários com deficiência intelectual e múltipla, bem como, para inclusão de novos usuários que buscarem por atendimento.

—
Juliana Maria Accorsi Lemos

Coordenadora Centro de Referência de Assistência Social - CRAS

Quem já visualizou? 2 ou mais pessoas

24/07/2024 14:02:40 Nádia Denise Muller SMA - PRO arquivou.

**Despacho 10-
2.193/2024**

24/07/2024 14:59
(Encaminhado)

Tatiane G. SMA

ASC - Assessoria...

CC

Segue para Assessoria Contabil, para analise e parecer da proposta apresentada pela Entidade a fim de firmar parceria pela Lei Federal nº 13019 e alterações posteriores.

—
Tatiane Giaretta

Secretária Municipal de Administração
Prefeitura Municipal de Getulio Vargas

Quem já visualizou? 2 ou mais pessoas

24/07/2024 15:54:43 Nádia Denise Muller SMA - PRO arquivou.

**Despacho 11-
2.193/2024**

24/07/2024 20:11
(Respondido)

Adroaldo C. ASC

Envolvidos internos
acompanhando
CC

—
Adroaldo José Cavasola

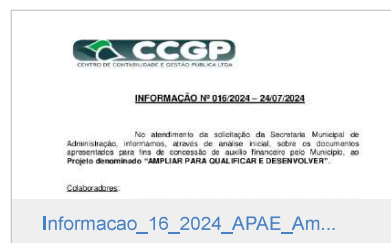

Este documento contém assinatura digital, realizada por ANDREZA SOCCOL CPF 012.003.680-02, JULIANA MARIA ACCORSI LEMOS CPF 925.226.290-34, MARIELE MAURICIO SOLIGO CPF 680.467.900-87, MAURICIO SOLIGO CPF 680.467.900-87.

[Revisar](#)

Quem já visualizou? 2 ou mais pessoas

**Despacho 12-
2.193/2024**25/07/2024 08:00
(Encaminhado)Tatiane G. [SMA](#)[PROJUR - Procur...](#)

CC

Segue ao Jurídico para análise e parecer da proposta apresentada pela Entidade a fim de firmar parceria pela Lei Federal nº 13019 e alterações posteriores.

—
Tatiane Giaretta*Secretária Municipal de Administração
Prefeitura Municipal de Getulio Vargas*

Quem já visualizou? 2 ou mais pessoas

**Despacho 13-
2.193/2024**25/07/2024 08:01
(Encaminhado)Tatiane G. [SMA](#)[CSCI - Coordenad...](#)

CC

Segue ao controle interno, para análise e parecer da proposta apresentada pela Entidade a fim de firmar parceria pela Lei Federal nº 13019 e alterações posteriores

—
Tatiane Giaretta*Secretária Municipal de Administração
Prefeitura Municipal de Getulio Vargas*

Quem já visualizou? 2 ou mais pessoas

**Despacho 14-
2.193/2024**25/07/2024 09:28
(Respondido)Lucas D. [PROJUR](#)[SMA - Secretaria...](#)

CC

Vistos.

Segue em anexo **Parecer Jurídico nº 1489**, que **conclui pela possibilidade jurídica de realização da Parceria - Termo de Fomento apresentado** pela Entidade Requerente APAE:

*Diante do exposto, o presente Parecer Jurídico conclui pela **possibilidade jurídica de celebração da parceria vindicada (Termo de Fomento)** nos termos propostos no Plano de Trabalho apresentado pela Entidade Requerente Associação de Pais e Amigos dos Excepcionais de Getúlio Vargas – APAE, sendo inexigível o chamamento público para tanto.*

—
Lucas Ricardo Dal Bosco
procurador jurídico



Revisar

Quem já visualizou? 2 ou mais pessoas

25/07/2024 09:28:09 Lucas Ricardo Dalbosco **PROCJUR** arquivou.

25/07/2024 09:28:09 Lucas Ricardo Dalbosco **PROCJUR** parou de acompanhar.

26/07/2024 14:35:02 Nádia Denise Muller **SMA - PRO** arquivou.

Despacho 15-2.193/2024

26/07/2024 17:10
(Respondido)

Carlise S. **CSCI**

Envolvidos internos acompanhando
CC

Emitido o parecer do Controle Interno.

Carlise Pezzini Sandri
Oficial Administrativo

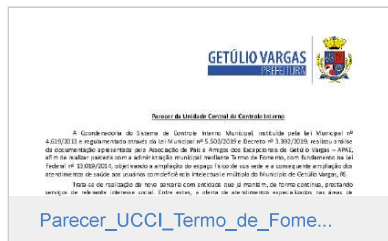

Revisar

Quem já visualizou? 2 ou mais pessoas

26/07/2024 17:10:04 Carlise Pezzini Sandri **CSCI** arquivou.

29/07/2024 10:17:45 Nádia Denise Muller **SMA - PRO** arquivou.

Despacho 16-2.193/2024

29/07/2024 16:41
(Encaminhado)

Tatiane G. **SMA**

Segue para emissão do PL

Tatiane Giaretta
Secretária Municipal de Administração

SMA - LIC - Seçã...

Prefeitura Municipal de Getulio Vargas

CC

Quem já visualizou? 2 ou mais pessoas

Despacho 17-2.193/2024

30/07/2024 14:07

(Encaminhado)

Jéssica W. SMA - LIC

GAB - Gabinete d...

CC

Segue projeto de lei emitido.

Jéssica Luana de Oliveira W.

Oficial Administrativo.

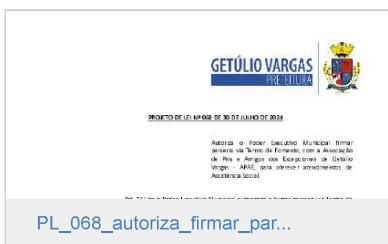

Revisar

Quem já visualizou? 2 ou mais pessoas

30/07/2024 14:07:55 Jéssica Luana de Oliveira Wrzesinski SMA - LIC solicitou a assinatura de Mauricio Soligo em Despacho 17- 2.193/2024 . Assinado

30/07/2024 14:08:13 Jéssica Luana de Oliveira Wrzesinski SMA - LIC arquivou.

30/07/2024 14:08:13 Jéssica Luana de Oliveira Wrzesinski SMA - LIC parou de acompanhar.

30/07/2024 15:13:55 Mauricio Soligo GAB arquivou.

30/07/2024 15:13:55 Mauricio Soligo GAB parou de acompanhar.

30/07/2024 15:13:55 Mauricio Soligo GAB assinou digitalmente **Protocolo 17- 2.193/2024** com o certificado **MAURICIO SOLIGO CPF 680.467.900-87** conforme **MP nº 2.200/2001** .

Prefeitura de Getúlio Vargas - Av. Eng. Firmino Girardello, 85, Getúlio Vargas - RS, 99900-000

Impresso em 30/07/2024 15:46:47 por Nádia Denise Muller - Auxiliar de Secretaria



Este documento contém assinatura digital, realizada por ANDREZA SOCCOL CPF 012.003.680-02, JULIANA MARIA ACCORSI LEMOS CPF 925.226.290-34, MARIELE MAURICIO SOLIGO CPF 680.467.900-87, MAURICIO SOLIGO CPF 680.467.900-87.